



Schach

Zeller teilt den ersten Platz

Staufer-Open Bei der Jubiläumsausgabe ist der Lokalmatador unter den vier Siegern. *Von Harald Keilhack*

Beim 25. Staufer-Open in Schwäbisch Gmünd konnte überraschend Lokalmatador Frank Zeller den ersten Platz teilen. Nach Buchholzwertung lag Buhmann (Hockenheim) ganz knapp vor Burmakin, Epischin, Zeller (Gmünd), alle 7½ aus 9. Gheng (Erdmannhausen) belegte Platz neun im Feld der 265 Teilnehmer.

In einer kuriosen Partie schlug Zeller den fast 2600 Elo-Punkte „schweren“ Zubarew:

F. Zeller – A. Zubarew
 Staufer-Open 2013, 7. Runde
 Sizilianische Verteidigung

1.e4 c5 2.Sf3 d6 3.d4 c:d4 4.S:d4 Sf6 5.Sc3 Sc6 6.Lc4 Db6 7.Le3 D:b2 8.Sdb5 Db4 9.De2 Da5

In der Schlussrunde spielte GM Krivoborodow hier 9...S:e4 10.L:f7+ Kd8!?, Zeller gewann auch diese Partie nach hartem Kampf.

10.Tb1 Lg4 11.f3 Le6 12.Ld2 Dd8 13.Sd5 Tc8 Weiß hat mit seinem Entwicklungsvorsprung Kompensation für den Bauern.

14.Le3 L:d5 15.e:d5 Sa5 16.Ld3 S:d5 17.S:a7!

Damit wird es völlig verrückt.

17...Sc3 18.Lb5+ Sc6 19.L:c6+ b:c6?

Schwarz überlegte hier sehr lange, wie er zurückschlagen soll, und entschied sich dann doch falsch. Nach 19...T:c6! 20.S:c6 b:c6 21.D:a6 S:b1 22.D:c6+ liegt ein Dauerschach nahe, doch 22.0-0!? bietet Aussichten. Besser ist 20...Dc7!, z.B. 21.T:b7!?

(21.Dd3) D:b7 22.Dc4 Db1+ 23.Kd2 D:h1 24.Se5!, aber nach 24...Dd1+ 25.K:c3 d:e5 muss Weiß doch Dauerschach bieten.

20.Da6! S:b1 21.S:c8 Dc7

Ansonsten überlebt der Sc8 und der Sb1 nicht, z.B. 21...f5 22.0-0! Sa3 23.Sa7. Auch 21...e6 22.D:c6+ Dd7 23.Da8 verliert.

22.Da8 Kd7 23.Sb6+ Ke6 24.0-0

Der schwarze König auf e6, der unentwickelte Th8 und der verlaufene Sb1 lassen keine Zweifel am Ausgang der Partie.

24...Sc3 25.Te1 Kf6 26.De8 Sd5 27.Sd7+ Kg6 28.S:f8+ T:f8 29.D:f8 Da5 30.Lf2 D:a2 31.Ld4 f6 32.De8+ Kh6 33.g4 g6 34.h4 1:0

Beim Böblinger Open hatten die favorisierten ausländischen Großmeister einen schweren Stand. Es siegte Dennis Wagner (Hockenheim) aus der Gruppe der jugendlichen „Schach-Prinzen“ vor Gschnitzer, Milov und Schiendorfer, je 7 aus 9. Kabisch (Schmiden) wurde Achter, 287 Teilnehmer.

Morgen empfängt Stuttgart (1:7 Punkte) in der 2. Bundesliga den Tabellenzweiten Hofheim (6:2); Spielbeginn ist 11 Uhr im Bürgerzentrum West. Ein Besuch empfiehlt sich, zumal gleichzeitig mit Stuttgart II (3:5) – Schwäbisch Hall (8:0) eine attraktive Oberligapartie zu sehen ist. Außerdem spielen Deizisau (6:2) – Bebenhausen I (4:4), Schmiden (4:4) – Bebenhausen II (0:8), Pfullingen (5:3) – Ulm (5:3) und Biberach (2:6) – Schwäbisch Gmünd (3:5).

Errata: Magnus Carlsen ist natürlich Norweger, nicht wie gemeldet Däne. Wir bitten herzlich um Entschuldigung.

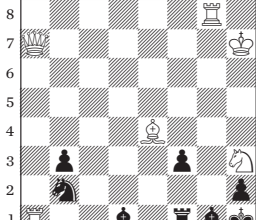

Nr. 4805 Alberto Mari

Zadachi i etyudi 1928

Matt in drei Zügen (6+8)

Lösung Nr. 4804: 1.Tg1! Kg3 2.Thh1 Kh4

3.g3#. Aber ja nicht 1.0-0!?: Der Th1 hat

sich bewegt, als er den anderen Turm nach

h2 ließ. Gemahnend an die Tücken unseres

Weihnachts-Lösewettwerbs, für den in drei

Tagen Einsendeschluss ist!

Kontakt

Redaktion Brücke zur Welt

Telefon: 07 11/72 05-12 41

E-Mail: gesellschaft@stz.zgs.de

Freizeitredaktion

Telefon: 07 11/72 05-12 47

E-Mail: u.hanselmann@stz.zgs.de